

**UPPHÄVANDE AV DEL AV DETALJPLAN**

Gällande detaljplan upphävs inom markerad yta

Upphävande av del av detaljplanen förslag till ändring stadsplanen för del av ANEBY SAMHÄLLE Hillerstorp 1:1 m fl fastigheter ANEBY KOMMUN Jönköpings län

Upprättad	Antagen	Laga kraft
2024-08-16	2025-01-22	2025-xx-xx

1975-02-14 blev det på denna karta återgivna förslag till ändring av stadsplan fastställt av länsstyrelsen i Jönköpings län.  
Jönköping 1975-06-05  
May Håkanson

Antagen av Aneby kommunalfullmäktige vid sammanträde den 29/4 1974. Intygas: Gustav Målqvist  
sekr. kommunalfullmäktige

REGISTRERING  
Dokumentnr: 1975-08-31  
Införing i fastighetsregistret har verkställts beaktande  
*V. Kluttsen*  
För fastighetsregistermyndigheten

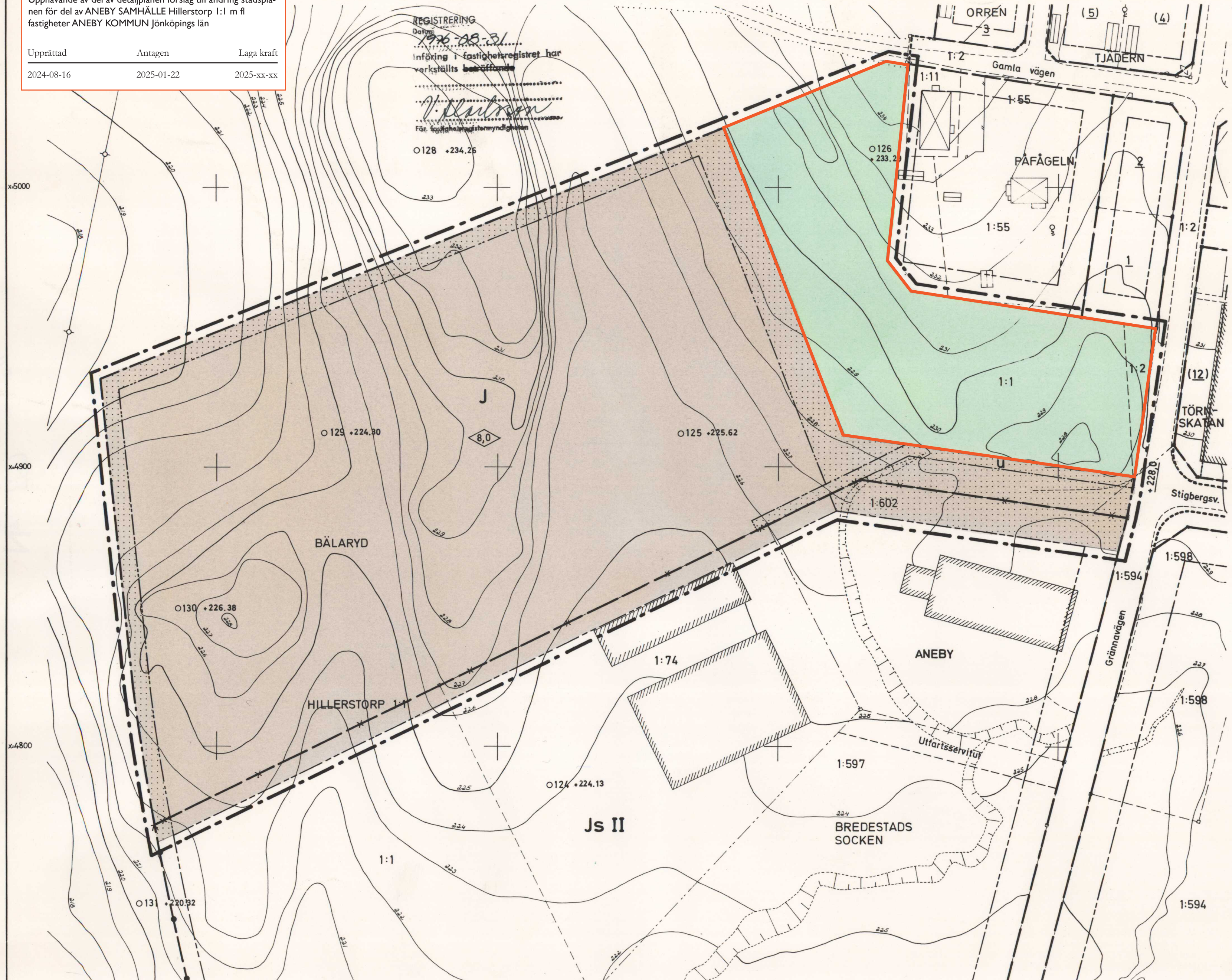

**BETECKNINGAR**

- STADSPLANEN**  
**GRÄNSBETECKNINGAR**
- Linje ill. 3 meter utanför det område förslaget avser
  - Gällande områdesgräns
  - - - Gällande bestämmelsegräns
  - × × Gällande områdesgräns; avsedd att utgå
  - - - Föreslagen områdesgräns
  - - - Föreslagen bestämmelsegräns
  - Gränslinjer; ej avsedda att fastställas
  - ◊--- Förbud mot anordnande av utfart; stängselskyldighet
  - Tvärstreck med pil markerar förbudets slut

**OMRÅDESBETECKNINGAR**

- Allmän plats
- Park
- Byggnadskvarter
- Område för industriändamål

**ÖVRIGA BETECKNINGAR**

- Mark som ej får bebyggas
- ◊ Byggnadshöjd
- U Mark tillgänglig för underjordiska ledningar

**GRUNDKARTAN**

- Registerområdesgräns
- Kvarteregräns
- - - Annan fastighetsgräns
- 1:111, 1 Fastighetsbeteckningar
- ☒ Bostadshus resp annan byggnad
- ▨ Industribyggnad
- ▨ Slänt
- ◊ Elektrisk högspänningsledning
- o 111 Polygonpunkt
- Höjdkurvor
- + Rutnätspunkt

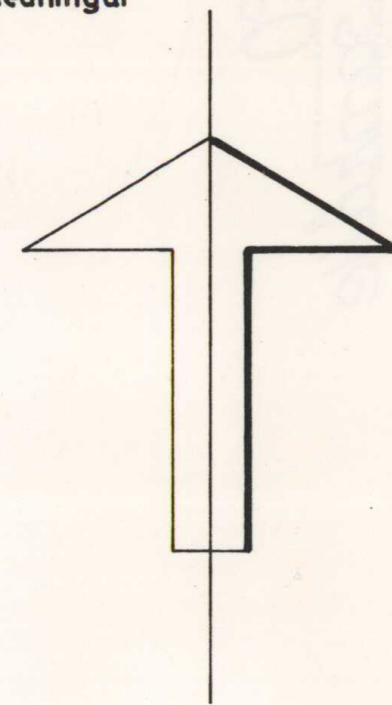

Förslag till ändring av stadsplanen för del av ANEBY SAMHÄLLE Hillerstorp 1:1 m fl fastigheter ANEBY KOMMUN Jönköpings län

Upprättat i maj 1973 Reviderat i mars 1974  
K-KONSULT, JÖNKÖPING K-KONSULT, JÖNKÖPING

L.I. Knutsson planingenjör L.I. Knutsson planingenjör

06-ANV-720

Kopians likhet med originalet bekrävas  
Stockholm den 8.3.1978  
Liberikartor  
*G Lundberg*

Grundkartan upprättad fotogrammetriskt 1968-70 av AIB, Stockholm, kompl. 1972 av Näsjo lantmäteridistrikt Standardklass II  
Koordinatsystem: Lokalt  
Höjdsystem: Rikets 1900  
Byggnadernas begränsningslinjer utgöres av polärt inmätta hussocklar.

Beteckningar enligt Lantmäteristyrelsens föreskrifter.  
Planförslaget är gjort på en avritning av grundkartan. Fastighetsredovisningen aktuell 8.6.1973 och 15.3.1974  
K-Konsult, Huskvarna  
Bo Rydell Mättn. ina

