

UPPHÄVANDE AV DEL AV DETALJPLAN

Gällande detaljplan upphävs inom markerad yta

Upphävande av del av detaljplanen förslag till ändring stadsplanen för del av ANEBY SAMHÄLLE Hillerstorp 1:1 m fl fastigheter ANEBY KOMMUN Jönköpings län

Upprättad	Antagen	Laga kraft
2024-08-16	2024-xx-xx	20xx-xx-xx

1975-02-14 blev det på denna karta återgivna förslag till ändring av stadsplan fastställt av länsstyrelsen i Jönköpings län.
Jönköping 1975-06-05
May Håkanson

Antagen av Aneby kommunalfullmäktige vid sammanträde den 29/4 1974. Intygas: Gustav Målqvist
sekr. kommunalfullmäktige

REGISTRERING
Dokumentnr: 1975-08-31
Införing i fastighetsregistret har verkställts beaktande
V. Klutman
För fastighetsregistermyndigheten

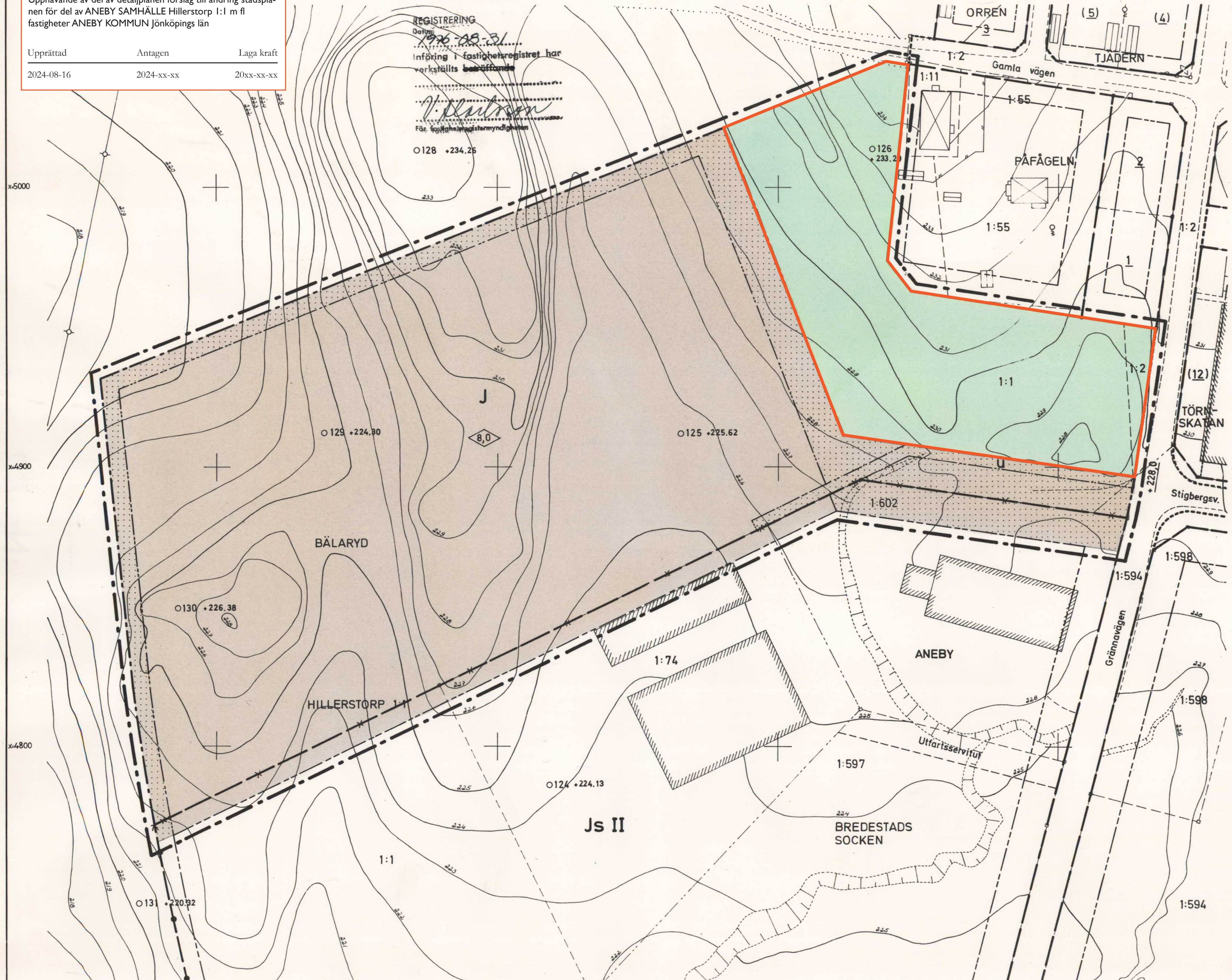

BETECKNINGAR

- STADSPLANEN**
GRÄNSBETECKNINGAR
- Linje ill. 3 meter utanför det område förslaget avser
 - Gällande områdesgräns
 - - - Gällande bestämmelsegräns
 - × × Gällande områdesgräns; avsedd att utgå
 - - - Föreslagen områdesgräns
 - - - Föreslagen bestämmelsegräns
 - Gränslinjer; ej avsedda att fastställas
 - ◊ ◊ Förbud mot anordnande av utfart; stängselskyldighet
 - Tvärstreck med pil markerar förbudets slut

OMRÅDESBETECKNINGAR

- Allmän plats
- Park
- Byggnadskvarter
- Område för industriändamål

ÖVRIGA BETECKNINGAR

- Mark som ej får bebyggas
- ◇ 0,0 Byggnadshöjd
- U Mark tillgänglig för underjordiska ledningar

GRUNDKARTAN

- Registerområdesgräns
- Kvartergräns
- - - Annan fastighetsgräns
- 1:111, 1 Fastighetsbeteckningar
- ☒ Bostadshus resp annan byggnad
- ▨ Industribyggnad
- ▨ Slänt
- ◊ Elektrisk högspänningsledning
- 111 Polygonpunkt
- Höjdkurvor
- + Rutnätspunkt

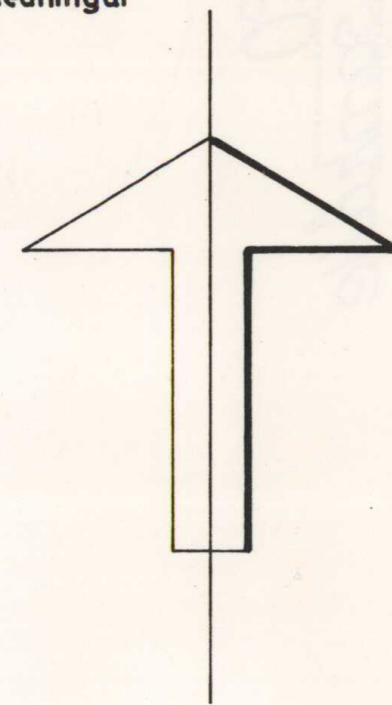

Förslag till ändring av stadsplanen för del av ANEBY SAMHÄLLE Hillerstorp 1:1 m fl fastigheter ANEBY KOMMUN Jönköpings län

Upprättat i maj 1973 Reviderat i mars 1974
K-KONSULT, JÖNKÖPING K-KONSULT, JÖNKÖPING

L.I. Knutsson planingenjör L.I. Knutsson planingenjör

06-ANV-720

Kopians likhet med originalet bekrävas
Stockholm den 8.3.1978
Liberkator
G Lundberg

Grundkartan upprättad fotogrammetriskt 1968-70 av AIB, Stockholm, kompl. 1972 av Näsby lantmäteridistrikt Standardklass II
Koordinatsystem: Lokalt
Höjdsystem: Rikets 1900
Byggnadernas begränsningslinjer utgöres av polärt inmätta hussocklar.

Beteckningar enligt Lantmäteristyrelsens föreskrifter.
Planförslaget är gjort på en avritning av grundkartan. Fastighetsredovisningen aktuell 8.6.1973 och 15.3.1974
K-Konsult, Huskvarna
Bo Rydell Mättn. ina

